

PIRINEOS 2014

27/28 y 29 JUNIO

Día 27.- Salida el viernes a las 7 h de la tarde de San Nicolás, Arenal, dirección Jaca €CASTIELLO DE JACA.

Parada en Liedena (Cena de Casa)

Alojamiento en el **Hotel El Mesón de Castiello** en régimen de Media Pensión.

Día 28.- Peña COLLARADA, 2.883 m.

Salida desde VILLANUA, por el Ref. de la Trapa, 1700 m., hasta la Cumbre.

Bajada por el Valle de Ip, Ibon de Ip, 2100 m. a Canfranc, Estación. Horario: 9h. y media, ida/vuelta.

- Se realizara una **salida alternativa**, por las laderas del Collarada, subiendo hasta el refugio de la Trapa, 1700 m., recorrido de 12 km., desnivel 700 m. Tiempo, 3 h. aprox, y el que quiera, puede continuar hasta el Hotel, recorriendo 6 km. más por el Camino de Santiago.

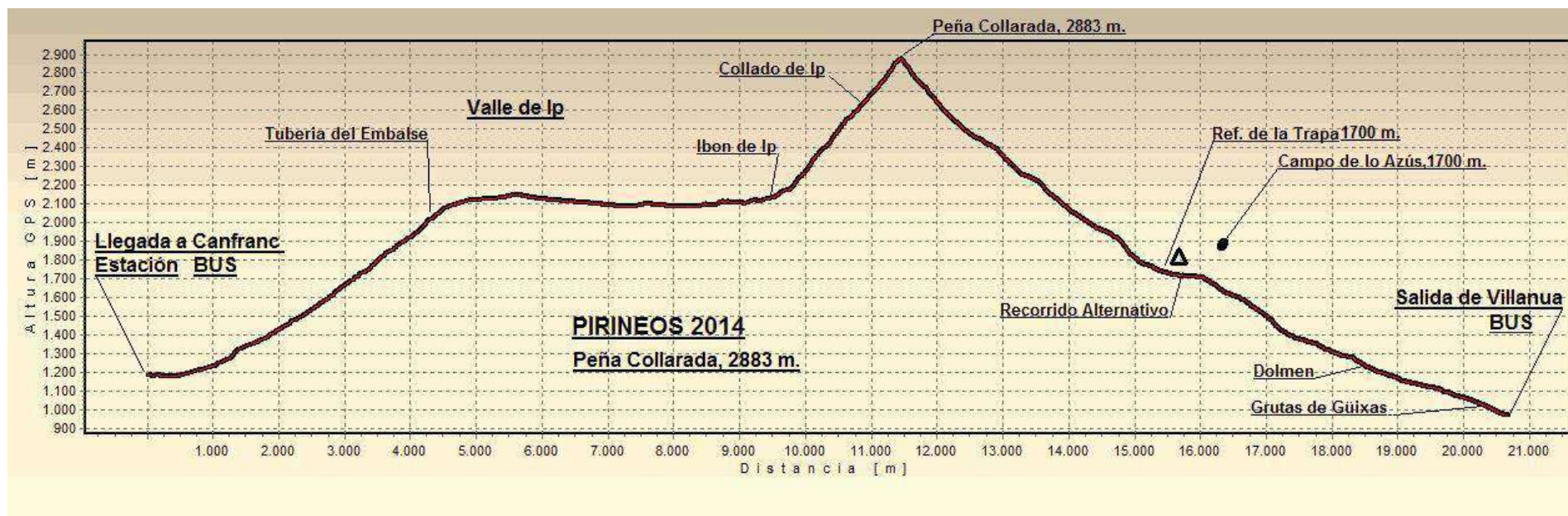

Perfil del recorrido Villanua €Ref. de la Trapa,1700 m.- Peña Collarada, 2883 m. €Ibon de Ip - Canfranc-Estación.

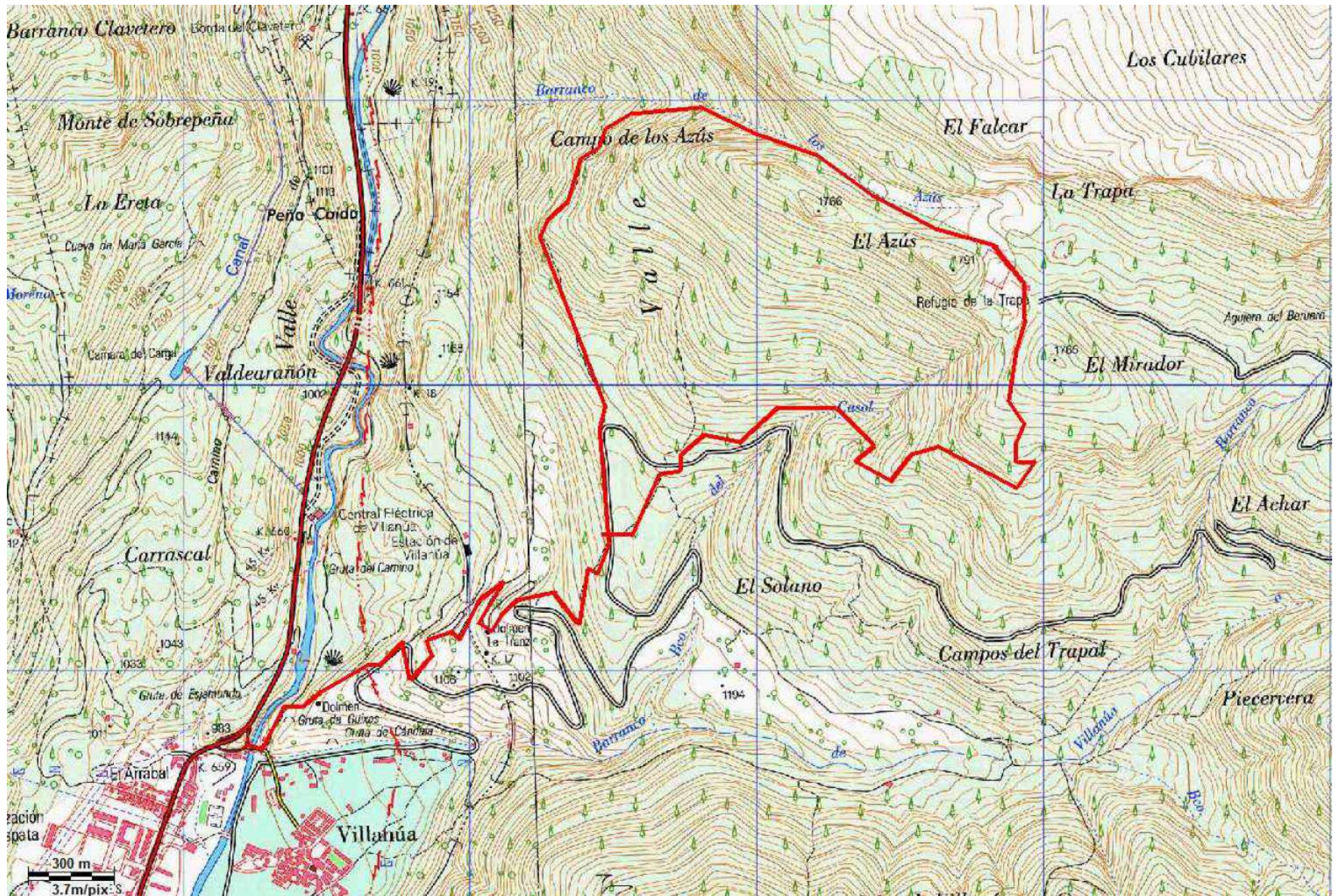

Recorrido alternativo Villanúa, 983 m. - Ref. de la Trapa, 1700 m. -Villanúa.

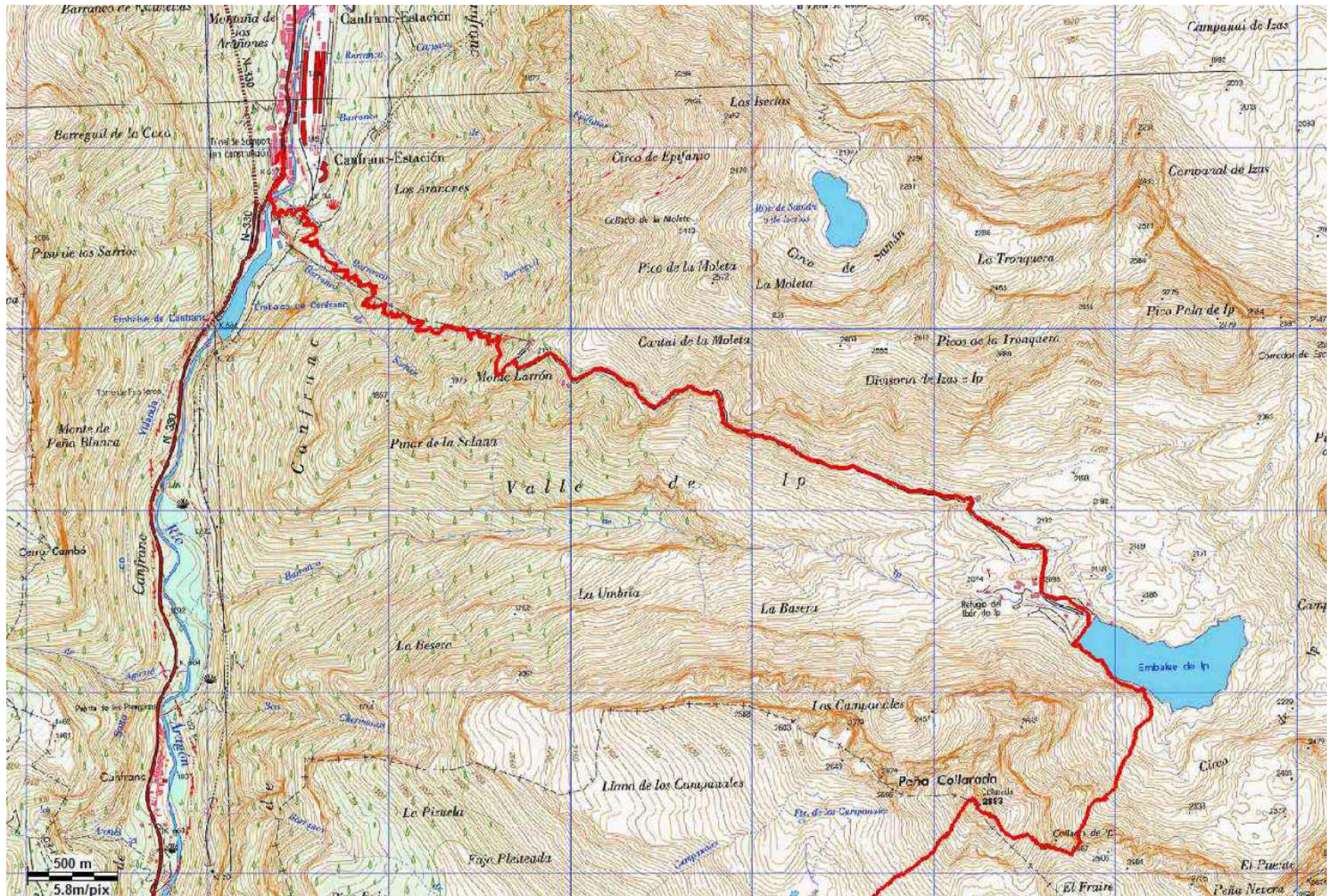

Bajada de la Peña Collarada, por el Valle de Ip, Ibon de Ip. Tiempo de Bajada, 5 h.

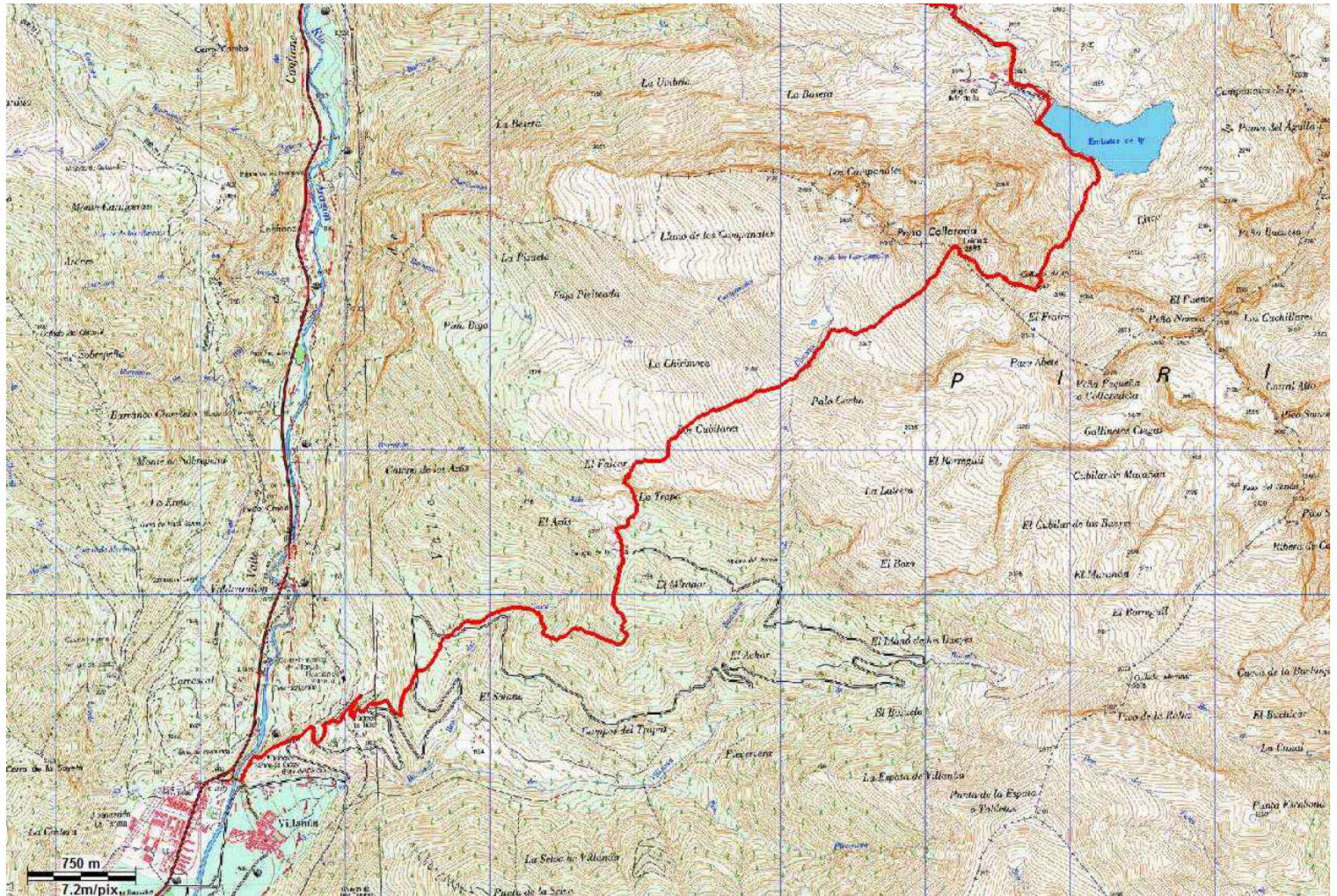

Subida de la Peña Collarada, por el Ref. de la Trapa. Escarpe y canal, I+, que dan acceso a las praderas base de Collarada, Tiempo de subida 4,40 h.

Día 29.- Pic Des Moines, 2.349 m.

Astún, Desnivel: 649 m. Distancia 7,600 km.. Horario: 4 h. aprox..., ida y vuelta

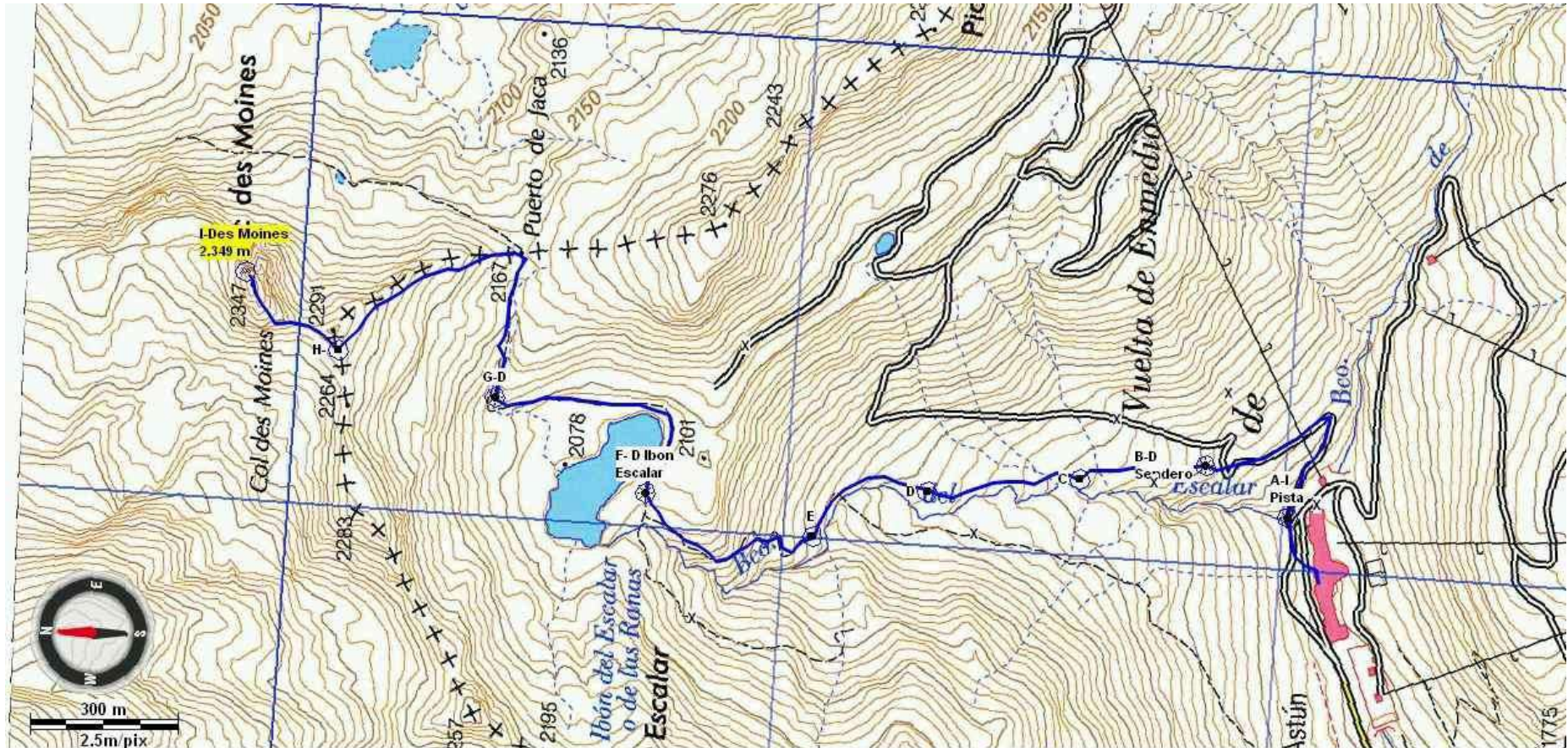

Subida al Pic Des Moines, 2349 m.

